Publicidade
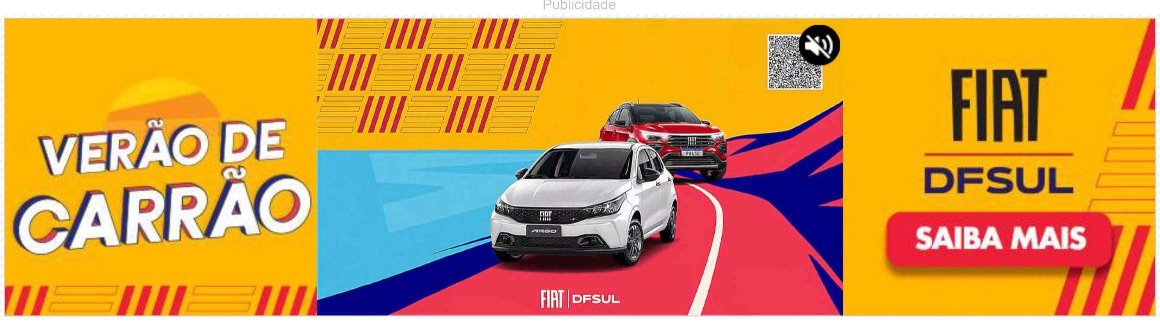

PRODUÇÃO LOCAL

Conheça os oito curtas gaúchos que serão exibidos em junho e julho na RBS TV

Produções vão ao ar a partir do dia 1º de junho, sempre aos sábados, às 12h30min, na RBS TV

25/05/2013 - 14h54min
Atualizada em 25/05/2013 - 14h54min

COMPARTILHE:

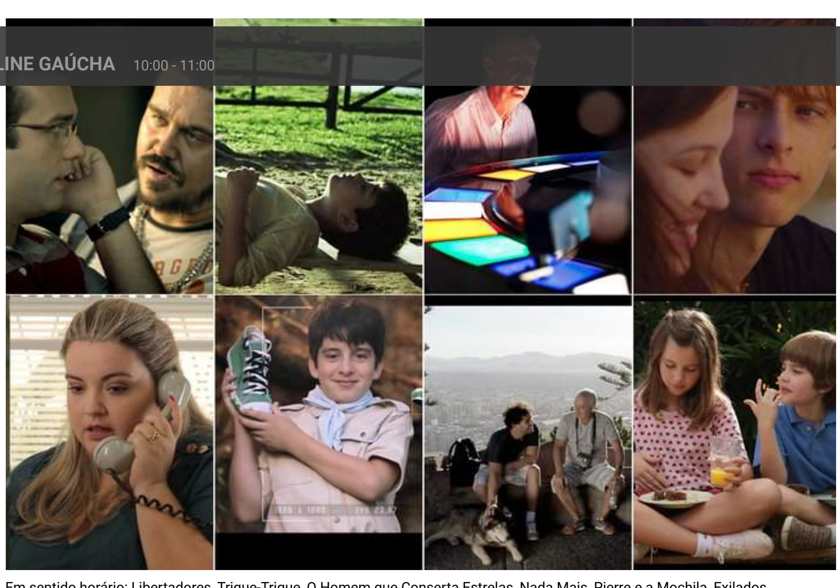

Em sentido horário: Libertadores, Trique-Trique, O Homem que Conserta Estrelas, Nada Mais, Pierre e a Mochila, Exilados, Bastidores e O Último Chocolate
Reprodução / null

A faixa de programação local *Curtas Gaúchos* apresenta, a partir da semana que vem, a nova leva de *Histórias Curtas*. Os oitos audiovisuais selecionados serão exibidos aos sábados, às 12h30min, na RBS TV, durante os meses de junho e julho. O projeto de dramaturgia da emissora envolve artistas, roteiristas, diretores e técnicos do Rio Grande do Sul. Desde a primeira edição, em 2001, foram inscritos mais de 550 projetos e 104 produções foram realizadas.

A produção do Histórias Curtas 2013 é de Bruna Conforte, Claiton Mosmann e William Mayer. A coordenação de produção é de Nice Sordi, com direção-geral de Gilberto Perin.

1º/6: Bastidores

Dois atores mirins, Miguel e Fernanda, estão gravando um comercial. Com a demora das gravações e os longos intervalos entre um plano e outro, eles passam a falar e questionar aquilo que estão gravando.

Ficha técnica - Elenco: Arthur Quadros, Fernanda Mônego, Carla Cassapo, Daniel Bacchieri, Fernando Mantelli, Diego Bittencourt, Alexandre Cardoso e Nicolas Vargas, entre outros. Direção: Luis Mário Fontoura, também roteirista junto com Tatiana Nequete. Fotografia: Pablo Escajedo. Arte: Ana Musa. Montagem: Gustavo Buda. Trilha sonora: Rafael Siqueira e Juan Acosta. Direção de produção: Cândida Schmitt e Fernando Vanelli. Produção executiva: SuperNatural Filmes.

6/7: O Homem que Conserta Estrelas

A rotina de Ary Nienow, técnico que participou da montagem do Planetário de Porto Alegre e, 40 anos depois, continua trabalhando lá. Apaixonado por engrenagens e consertos de aparelhos mecânicos e eletrônicos, Ary admira as imagens de astros, planetas e estrelas que projeta no teto do Planetário.

Ficha técnica - Direção de Denise Marchi, também roteirista junto com Denise Marchi e Tatiana Nequete. Produção de Jéssica Luz, fotografia de Bruno Polidoro, montagem de Daniel Laimer, animações do Alopra Studio, desenho de som de Tiago Bello e trilha sonora de Caio Amon. Produção executiva: Besouro Filmes.

8/6: Nada Mais

Um casal de namorados recebe o resultado do teste de gravidez, mas prefere não abrir o envelope. Os jovens decidem passar um final de semana na praia, passeando com os amigos, sem pensar no futuro.

Ficha técnica - Elenco: Duda Meneghetti, Giorgio Donatto, Gabriel Donatto e Pedro Rocha. Direção: Bruno Carvalho, também roteirista junto com Felipe Rosa e Pedro Guindani. Fotografia: Felipe Rosa. Arte: Fernanda Jorge e Sheila Marafon. Montagem: Rafael Coelho. Trilha original: Augusto Stern e Fernando Efron. Produção: Eduardo Christófoli. Produção executiva: Matilha Filmes.

22/6: O Último Chocolate

Vanessa é confundida com uma grávida e decide mudar seus hábitos alimentares. Ela se apaixona por Beirute, um homem que só pensa em comer e nunca cogitou se matricular em uma academia. Vanessa fica dividida entre o amor e o corpo que sonha ter.

Ficha técnica - Elenco: Bibi Rosito, Charlie Severo, Nadya Mendes, Artur José Pinto, Airton Oliveira, Áurea Batista e Maíra Prates. Direção: Flávia Seligman. Roteiro: Marcelo Andrighetti. Produção: Mariana Müller. Fotografia: Bruno Polidoro. Arte: Gilka Vargas e Iara. Produção executiva: Drops Filmes.

13/7: Pierre e a Mochila

A mãe do menino Pierre, 10 anos, foi para a praia com o namorado e não deu mais sinal de vida. A criança se muda para uma cidade pequena para viver com seu avô e o tio. Lá, há quatro mulheres para cada homem. No colégio novo, Pierre precisará lidar com meninas mandonas e uma mochila pesada demais.

Ficha técnica - Elenco: Lucca Araujo, Girley Paes, Emily Mussoline e Rafael Tombini. Roteiro e direção: Iuli Gerbase. Fotografia: Bruno Polidoro. Arte: Ana Musa. Produção: Gina O'Donell e Mary Garske. Produção executiva: Okna Produções.

15/6: Exilados

Carlos é um dono de bar e ex-guerrilheiro, exilado político. Fugiu do Brasil aos 17 anos, viveu no Chile e na Suécia. Pedro, o filho de Carlos, não conheceu o pai até os 18 anos de idade. Eles se encontram e, juntos, fazem uma viagem para Santiago do Chile para reconhecimento de suas próprias histórias.

Ficha técnica - Direção: Boca Migotto. Fotografia: Bruno Polidoro. Trilha sonora: Raul Ellwanger. Som: Fernando Basso. Montagem: Drégus de Oliveira, produção: Mariana Müller. Produção executiva: Epifania Filmes.

29/6: Trique-Trique

O menino Antônio tem 11 anos e vive numa comunidade rural. Por causa das dificuldades financeiras da família, os brinquedos são improvisados. Seu sonho é ter uma bicicleta. Mas, um dia, um grupo de crianças chega na sua casa com uma bicicleta quebrada.

Ficha técnica - Elenco: Rafael Henzel, Adriano Basegio e Simone Buttelli. Direção: Vicente Schereder, também roteirista junto com Fernanda Boff. Produção: Alice Castiel e Lucas Cassales. Arte: Richard Tavares. Fotografia: Arno Schuh. Montagem: Bruno Carboni. Som: Tomaz Borges. Produção executiva: Sofá Verde Filmes.

20/7: Libertadores

Durante a final da Copa Libertadores de 2017 entre Grêmio e Inter, dois homens sequestram por engano o técnico colorado. Sem saber o que fazer, eles precisam decidir como se livrar da situação.

Ficha técnica - Elenco: Marcos Contreras, Eduardo Mendonça e Nelson Diniz. Voz dos narradores: Pedro Ernesto Denardim, Wianey Carlet e Luciano Périco. Direção: Gabriel Rubim. Roteiro: Gustavo Fogaça. Arte: Ana Henriques. Fotografia: João Batista Fröhlich. Montagem: Drégus de Oliveira. Trilha sonora: Loop Reclame. Produção: Glauco Urbim. Produção executiva: Black Maria.

GZH faz parte do The Trust Project Saiba Mais

Mais sobre: televisão histórias curtas

Publicidade
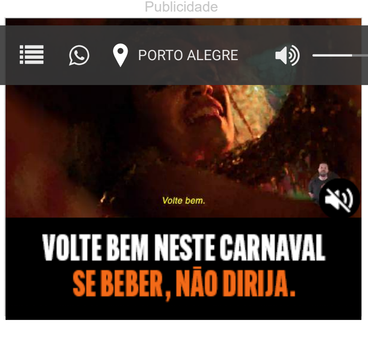

RBS BRAND STUDIO

CONTEÚDO PUBLICITÁRIO
Carnaval: saia do tradicional e pule na folia com drinks repaginados

Publicidade

LEIA TAMBÉM

Detran cria guerra contra dispositivo anti-radar
Detector de Radar Spyder X V8

Rita Lee surge em rara fotografia feita pelo marido após remissão do câncer

Jogo de potes tampa de bambu com frete grátis 20 unidades por 99,90
Jogo de potes tampa de bambu

Após ser pressionada a assumir romance, Rebel Wilson conta que a família da noiva não aceita o...

Lula não sabe lidar com os problemas reais do Brasil

Links promovidos por taboola

Publicidade

RECEBA GRATUITAMENTE O MELHOR DE GZH NO SEU E-MAIL E MANTENHA-SE SEMPRE ATUALIZADO.

ESCOLHER NEWSLETTERS ›

Publicidade

Publicidade

Publicidade